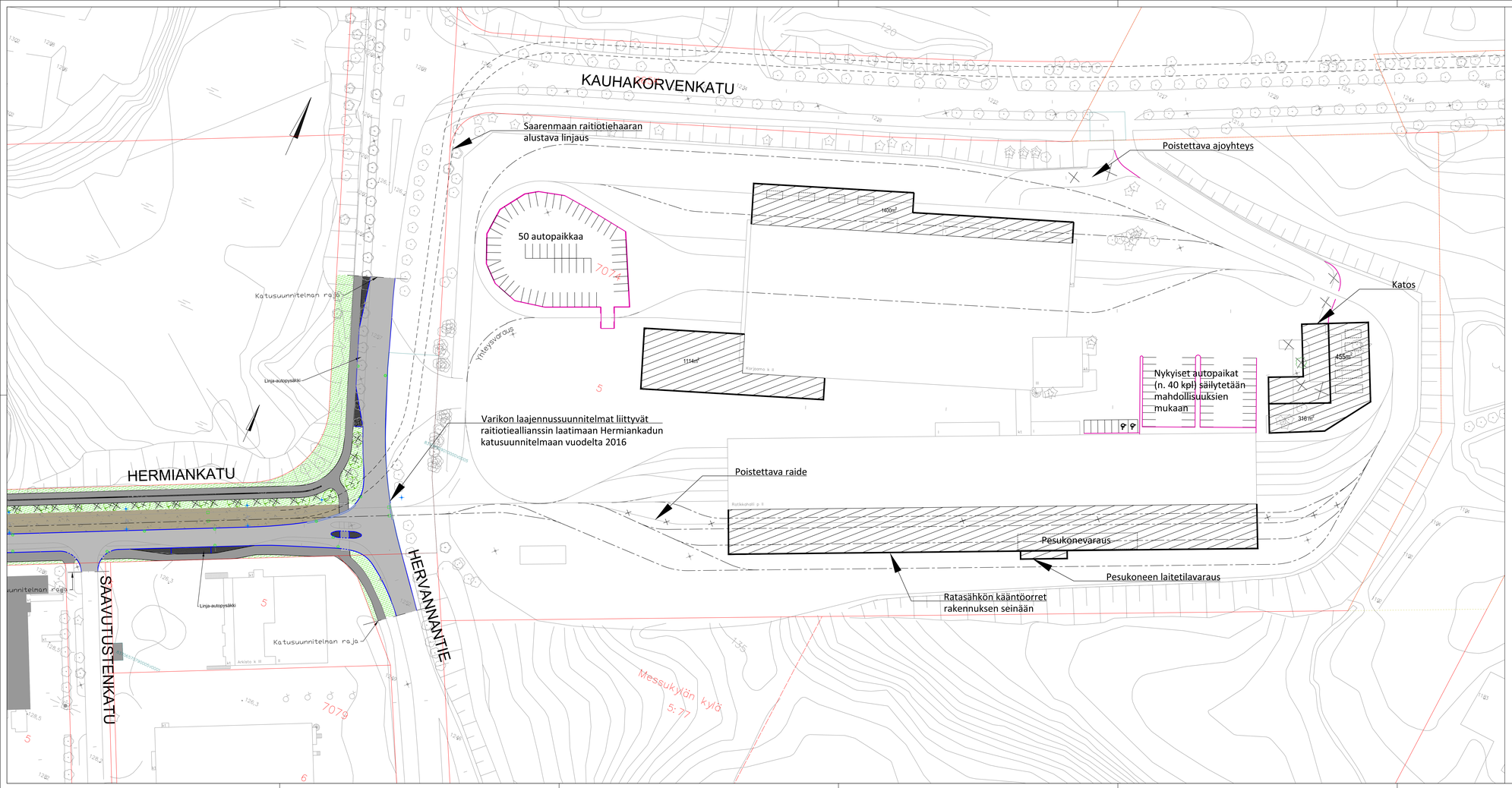

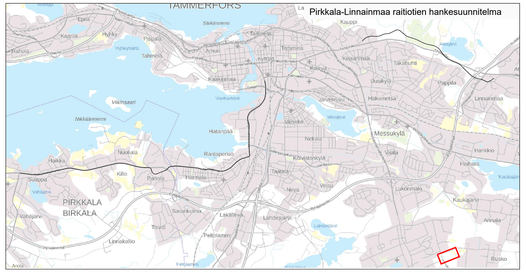

PÄÄLLYSTEMATERIAALIT, MERKINTÖJEN SELITYS:

- ASFALTITPÄÄLLYSTEINEN AJORATA
- ASFALTITPÄÄLLYSTEINEN JALKAKÄYTÄVÄ JA PYÖRÄTIE
- ASFALTITPÄÄLLYSTEINEN PYÖRÄTIE, PUNAINEN
- JALKAKÄYTÄVÄ JA PYÖRÄTIE, SITOMATTON PINTA (ESIM. MURSKEPINTA)
- NURMETUS
- PENSAAT, MATALA
- AJOYHTEYS/JALKAKÄYTÄVÄ JA PYÖRÄTIE, SITOMATON PINTA (ESIM. MURSKEPINTA)
- BETONIKIVEYS
- NYKYINEN KIVEYS/LAATOITUS
- GRANIITTILAATOITUS
- NUPU- TAI NORPPAKIVEYS
- NURMIKIVEYS
- KENTTÄKIVEYS

RAKENTEET VARIKOLLA, MERKINTÖJEN SELITYS

- UUSI RAKENNUS TAI LAAJENNUS
- NYKYINEN / UUSI RATAJOHTOPYLVÄS
- UUSI RAIDE

RAKENTEET, MERKINTÖJEN SELITYS:

- GRANIITTINEN REUNAKIVI
- MADALLETTU GRANIITTINEN REUNAKIVI, KORKEUS TONTTILIITTYMISSÄ 3 CM JA SUUNTASIDEN YHTYDYESSÄ 0 CM (PP JA JA-PP) TAI 3 CM (JK). RAITIOTIEPYSÄKEILLÄ JA PUOLLA LISÄTYN PYÖRÄTIEN ERKORISTAMON ALUEELLA SUORATEIDYTYKSISSÄ (JK) LUISKAREUNATURI 0-4 CM
- MATERIAALIRAJA
- EROTUSKASTA, KAHDEN KIVEN LEVYINEN VALKOINEN KIVIRAITA, LEVEYS 0,28 M
- RAITIOTIE, KIINTORAIDE. ASFALTTI-/NURMI-/KIVIEYSPÄÄLLYSTE
- RAITIOTIE, AVORAIDE. SEPELIPÄÄLLYSTE
- RATASÄHKÖPYLVÄS/SEINÄKIINNITYS JA KÖYSIPORTAALI
- TUKIMUURI
- NYKYINEN TUKIMUURI
- TIEKAIDE, KORKEUS 700 MM.
- YHDISTETTY TIE- JA KEVYTKAIDE, KORKEUS 1100 MM.
- NYKYINEN AJONEUVOVÄYLÄN/JALKAKÄYTÄVÄN JA PYÖRÄTIEN KAIDE
- AVO-OJA
- RUMPU
- HULEVESIKAIVO, RITILÄKANSI / KITAKANSI
- KIINTEISTÖRAJAT
- EHDOTETTU UUSI KATUJALUEEN RAJA
- ASEMAKAAVALUONNOS (MEDI-PARK IV)
- ALASÄRVEN LÄNSIPUOLEN MAANKÄYTTÖSUUNNITELMAN LUONNOS, KOULUSÄESKUKSEN MAANKÄYTÖN YLEISSUUNNITELMA
- NYKYINEN VALASIMPYLVÄS
- LIIKENNEVALO-OHJATTU LIITTYMÄ / RAITIOVAUNUVALOIN OHJATTU LIITTYMÄ / VÄRIVA -KÖSKOTUTTSYÄLOT
- YHTEISKÄYTTÖPYLVÄS
- NYKYINEN YHTEISKÄYTTÖPYLVÄS
- ISTUTETTAVA PUU, PIENI / ISO
- ISTUTETTAVA PUU VARUSTETTUNA JUURISTORTILÄLLÄ JA RUNKOSUOJIALLA, PIENI / ISO
- POISTETTAVA PUU
- POLLARI
- TONTTILIITTYMÄ
- TONTTILIITTYMÄ, SUUNTASILIITTYMÄ
- PYSÄKKIKATOS
- PYÖRÄPYSÄKÖINTI
- KAIDE
- SÄHKÖNSYÖTTÖASEMA

Tässä suunnitelmassa on käytetty ETRS-GK24/N2000 taso- ja korkeuskoordinaatistoa.

TAMPEREEN KAUPUNKI
KAUPUNKIYMPÄRISTÖN PALVELUALUE

Kaupunkiympäristön rakennuttaminen ja ylläpito

HERVANNAN RAITIOTIEVARIKKO

HERVANTA

ALUSTAVA VARIKON LAAJENNUSSUUNNITELMA
ASEMAPIIRROS 1:500

Ylän käsittely:

Pvm.	17.2.2023
Pir.no	20/21978/36
Suunnittelija	J. Portti
Tarkastaja (konsultti)	J. Mirea
Tarkastaja (tilaaja)	V-M. Tuominen, J. Sivenius

RAMBOLL wsp GRK TAMPEREEN KAUPUNKI